



# MARÉ BAIXINHA

roteiro  
cultural  
DAS mais novos  
moita

16 MAR/ABR 2026



[www.cm-moita.pt](http://www.cm-moita.pt)

# CHINFRIM!!!



**7** MARÇO 16:00H

FÓRUM CULTURAL  
JOSÉ MANUEL FIGUEIREDO  
BAIXA DA BANHEIRA

MÚSICA  
DE PEQUENINO

**CHINFRIM**  
DE RITA REDSHOES

**Destinatários:** M/3

**Duração:** 45 min.

**Bilhete:** Menores de 12 anos  
-1,95 euros | A partir de 12  
anos - 3,21 euros

**Horário da bilheteira:**

3ª feira a sábado,  
das 14:30H às 19:30H  
Tel.: 210 888 900

Rede Ticketline (nos seus  
postos de venda, parceiros e  
online, em [www.ticketline.pt](http://www.ticketline.pt))

"Chinfrim" é um espetáculo dirigido aos pequeninos e aos não tão pequeninos, feito de canções originais, ambientes visuais e performance. Temas como não querer tomar banho, animais domésticos, melhores amigos, irmãos e rebeldia na medida certa, são discutidos em cima do palco, para que os pais os entendam de uma vez por todas! Este espetáculo é uma experiência na qual todos são convidados a participar de uma forma ativa, contribuindo com sons, ritmos, melodias e gargalhadas.

**Ficha artística e técnica:**

Autoria, performer, voz e guitarra: Rita Redshoes

Performer: Tomás Eira (Chin)

Performer: Mariana Castro (Frim)

Áudio: Marco Batista

Iluminação: Carlos Carvalho

Produção: Francisco Bernardo



**MARÉ  
BAIXINHA**

**roteiro  
cultural**  
DOS **mais novos**  
**moita**

## MARÇO

- 7 SÁBADO**  
**MÚSICA DE PEQUENINO**
- 13 SEXTA**  
**ESPETÁCULO + WORKSHOP**
- 14 SÁBADO**  
**NINHO DE LEITURA**
- 14, 21, 28**  
**SÁBADOS A LER EM FAMÍLIA**
- 21 SÁBADO**  
**TEATRO**
- 27, 30 E 31**  
**OFICINA CRIATIVA**  
**"UMA PÁScoa COLORIDA"**
- 28 SÁBADO**  
**LIGA DOS LIVROS**
- 29 DOMINGO**  
**CINEMA INFANTIL**

## ABRIL

- 11 SÁBADO**  
**NINHO DE LEITURA**
- 11 SÁBADO**  
**TEATRO DA LIGA**
- 11 SÁBADO**  
**TEATRO**
- 18 SÁBADO**  
**SÁBADOS A LER EM FAMÍLIA**
- 18 SÁBADO**  
**UMA NOITE NA BIBLIOTECA**
- 23 E 24**  
**OFICINA CRIATIVA**  
**"O 25 DE ABRIL"**
- 18 SÁBADO**  
**ENTRE LEITORES**
- 22 DOMINGO**  
**CINEMA INFANTIL**

■ LEITURAS ■ CINEMA ■ OFICINA/WORKSHOP ■ TEATRO ■ MÚSICA ■ DANÇA ■ POESIA

TÍTULO: Maré Baixinha - Roteiro cultural dos mais novos da Moita

EDIÇÃO: Câmara Municipal da Moita

CAPA: Ilustração - Gabinete de Informação, Relações Públicas e Protocolo

COORDENAÇÃO DA EDIÇÃO, REDAÇÃO, FOTOGRAFIA E DESIGN GRÁFICO:  
Gabinete de Informação, Relações Públicas e Protocolo

VERSÃO ON-LINE: [www.cm-moita.pt](http://www.cm-moita.pt)

Ficha técnica:

IMPRESSÃO:

Jorge Fernandes, Lda

TIRAGEM: 6 000 Ex.

PERIODICIDADE: Bimestral

ISSN 2795-4781

DISTRIBUIÇÃO GRATUITA

7 11:00H

FAVO  
OFICINA  
“UNIVERSO PARTICULAR”  
COM TATA MACHADO

**Destinatários:** Crianças dos 4 aos 9 anos

**Duração:** 1 hora

Participação gratuita mediante inscrição através do tel.: 210 817 040, a partir de dia 9 de fevereiro.

**Lotação:** máxima: 8 participantes



O Projeto Curumim promove oficinas de Expressão Plástica com estímulos sensoriais aliados ao processo criativo. Nesta oficina as crianças são incentivadas a aceder ao seu imaginário pessoal e trazê-lo através de processos de composição e colagem. Têm à sua disposição uma diversa oferta de materiais de texturas e densidades diferentes, que aliados à liberdade criativa os levarão a um momento expressivo acima de tudo, muito divertido.



13 10:30H

FÓRUM CULTURAL  
JOSÉ MANUEL FIGUEIREDO  
BAIXA DA BANHEIRA

ESPETÁCULO + WORKSHOP  
PARA ESCOLAS

NO ÂMBITO DO FESTIVAL DA JUVENTUDE

DANÇA **CI.CA.TRIZ**  
DE CÁTIA ESTEVES

**Destinatários:** comunidade educativa | M/6

**Duração Espetáculo:** 50/55 min.

**Duração Workshop:** 60 min.

**Lotação Workshop:** 15 a 20 participantes

14 11:00H

BIBLIOTECA MUNICIPAL  
BENTO DE JESUS CARAÇA – MOITA

**NINHO DE LEITURA**  
COM AS “LITTLE THINGS”

**Destinatários:** crianças e famílias

Participação gratuita mediante inscrição através do tel.: 210 817 040, a partir de dia 23 de fevereiro.



## SÁBADOS A LER EM FAMÍLIA

Destinatários: Crianças a partir dos 3 anos e famílias



**14** 16:00H

### BIBLIOTECA MUNICIPAL DA BAIXA DA BANHEIRA "O CAMALEÃO QUE SE ACHAVA FEIO"

DE SOULEYMANE MBODJ

Marcações através do tel.: 210 888 902



**21** 15:30H

### BIBLIOTECA MUNICIPAL BENTO DE JESUS CARAÇA - MOITA "ESTA ÁRVORE É MINHA"

DE OLIVIER TALLEC

Marcações através do tel.: 210 817 040



**28** 15:30H

### BIBLIOTECA MUNICIPAL DE ALHOS VEDROS "O LOBO QUE AMAVA AS ÁRVORES"

DE ORIANNE LALLEMAND

E ILUSTRAÇÃO DE ÉLÉONORE THUILLIER

Marcações através do tel.: 210 816 800

**16 A 26**

10:00H - 12:30H

E 14:00H - 18:30H

BIBLIOTECA MUNICIPAL  
BRUNO VIEIRA AMARAL  
VALE DA AMOREIRA

**OS NOSSOS  
PEQUENOS POETAS:  
POEMAS INFANTIS  
EM EXPOSIÇÃO**

Destinatários: Público em geral

**MARÉ DE POESIA**  
{HORAS DO CONTO-WORKSHOPS-ATELIÊS}

**19** 10:00H

BIBLIOTECA MUNICIPAL  
DE ALHOS VEDROS

**VAMOS ENFEITAR  
O LARGO RENOVADO  
DA MISERICÓRDIA  
COM POEMAS**

Destinatários: 1º Ciclo

+ info.:  
Consultar  
programa  
próprio

MARÇO

**21** 21:30H

FÓRUM CULTURAL  
JOSÉ MANUEL FIGUEIREDO  
BAIXA DA BANHEIRA

TEATRO  
**RÁDIO CLANDESTINA**  
DE ISABEL COSTA  
OS POSSESSOS



Sessão com a presença das artistas para conversa no final

**Destinatários:** M/6 | **Duração:** 40 min. | **Bilhete:** 6,39 euros

**Horário da bilheteira:** 3ª feira a sábado, das 14:30H às 19:30H | Tel.: 210 888 900  
Rede Ticketline (nos seus postos de venda, parceiros e online, em [www.ticketline.pt](http://www.ticketline.pt))

## OFICINA CRIATIVA DA PÁScoa

Participação gratuita



**27, 30 E 31**

15:00H - 17:00H

BIBLIOTECA MUNICIPAL  
BRUNO VIEIRA AMARAL  
VALE DA AMOREIRA

**Destinatários:** Crianças e Famílias

**30 E 31**

15:00H - 17:00H

BIBLIOTECA MUNICIPAL  
BENTO DE JESUS CARAÇA  
MOITA

**Destinatários:** Crianças a partir dos 5 anos  
e famílias

**Marcações através do telef.:** 210 817 040

**Lotação:** 10 Pessoas

**31 MARÇO A 2 ABRIL**

15:30H - 17:00H

BIBLIOTECA MUNICIPAL  
DA BAIXA DA BANHEIRA

**Destinatários:** Crianças dos 6 aos 12 anos

**Marcações através do telef.:** 210 888 902

**28** 16:00H

**BIBLIOTECA MUNICIPAL DA BAIXA DA BANHEIRA**  
**LIGA DOS LIVROS**

Desafio à leitura, aqui podes dar voz à tua personagem.  
Neste espaço há lugar para leituras, representação e jogos de escrita criativa.

Junta-te a nós!

**Destinatários:** Crianças dos 6 aos 14 anos | Participação gratuita



**29** 11:00H

**FÓRUM CULTURAL**  
**JOSÉ MANUEL FIGUEIREDO**  
**BAIXA DA BANHEIRA**  
**CINEMA INFANTIL**  
**O MEU AMIGO É NINJA 3**  
**DE ANDERS MATTHESEN**

**Destinatários:** M/6 anos

**Duração:** 88 min.

**Bilhete:** Menores de 12 anos - gratuito

A partir de 12 anos - 3,21 euros

**Horário da bilheteira:** 3ª feira a sábado,  
das 14:30H às 19:30H | Tel.: 210 888 900  
Rede Ticketline (nos seus postos de venda,  
parceiros e online, em [www.ticketline.pt](http://www.ticketline.pt))

**ABRIL**

**1** 15:00H - 17:00H

**BIBLIOTECA MUNICIPAL**  
**BENTO DE JESUS CARAÇA**  
**MOITA**

**COMEMORAÇÕES**  
**DO DIA DO LIVRO**  
**INFANTIL**  
**“POR FORA**  
**E POR DENTRO**  
**UM GRANDE DESAFIO**  
**DE LEITURA”**

**COM DORA BATALIM**

**Destinatários:** Crianças e Famílias

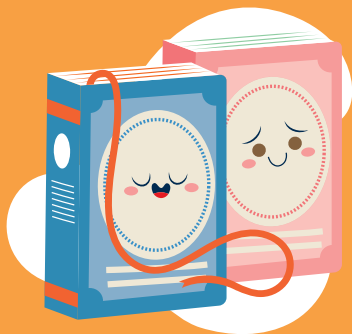



**11** 11:00H

**BIBLIOTECA MUNICIPAL  
BENTO DE JESUS CARAÇA – MOITA**  
**NINHO DE LEITURA**  
**“NOTA A NOTA  
MÚSICA EM FAMÍLIA”**  
**COM LAURA FERREIRA**

**Destinatários:** Famílias com bebés dos 12 aos 36 meses  
Participação gratuita mediante inscrição através do tel.: 210 817 040,  
a partir de dia 16 de março.

**Lotação:** 18 bebés e 2 acompanhantes/bebé

**11** 14:30H

**BIBLIOTECA MUNICIPAL  
DA BAIXA DA BANHEIRA**  
**TEATRO DA LIGA**

Uma atividade desenvolvida no âmbito da Liga dos Livros criada a partir de um texto coletivo com encenação e cenários realizados por todos os participantes.

**Destinatários:** Crianças e público em geral



**11** 16:00H

**FÓRUM CULTURAL  
JOSÉ MANUEL FIGUEIREDO  
BAIXA DA BANHEIRA**  
**TEATRO**  
**ALFREDO**  
**O COLECIONADOR  
DE BORBOLETAS**  
**DE S.A. MARIONETAS**

**Destinatários:** M/3 anos

**Duração:** 45 min.



@MarciaBellotti

**Bilhete:** Menores de 12 anos - 1,95 euros | A partir de 12 anos - 3,21 euros  
**Horário da bilheteira:** 3ª feira a sábado, das 14:30H às 19:30H | Tel.: 210 888 900  
Rede Ticketline (nos seus postos de venda, parceiros e online, em [www.ticketline.pt](http://www.ticketline.pt))

18 15:30H

BIBLIOTECA MUNICIPAL  
BENTO DE JESUS CARAÇA - MOITA  
SÁBADOS A LER EM FAMÍLIA  
“O COELHO QUE SABIA OUVIR”  
DE CORI DOERRFELD

**Destinatários:** Crianças com idade a partir dos 3 anos e familiares

Participação gratuita mediante inscrição através do tel.: 210 817 040, a partir de dia 30 de março



18 20:30H

BIBLIOTECA MUNICIPAL DA BAIXA DA BANHEIRA  
**UMA NOITE NA BIBLIOTECA**

Nesta noite especial, os pequenos leitores irão viver uma aventura emocionante, explorando os cantos e recantos desta casa de livros e cultura, cheia de segredos e mistérios por descobrir.

**Destinatários:** Crianças dos 8 aos 12 anos

Participação gratuita mediante inscrição através do tel.: 210 888 902

23 E 24 15:00H - 17:00H

BIBLIOTECA MUNICIPAL  
BRUNO VIEIRA AMARAL  
VALE DA AMOREIRA  
OFICINA CRIATIVA  
“O 25 DE ABRIL”

**Destinatários:** Crianças e Famílias  
Participação gratuita



25 15:30H

BIBLIOTECA MUNICIPAL DA BAIXA DA BANHEIRA  
**PARABÉNS À BIBLIOTECA**

**Destinatários:** Público em geral  
+ **info.:** Consultar programa próprio

26 11:00H

FÓRUM CULTURAL  
JOSÉ MANUEL FIGUEIREDO  
BAIXA DA BANHEIRA  
CINEMA INFANTIL  
**ANGELO  
NA FLORESTA MÁGICA**  
DE ALEXIS DUCORD

**Destinatários:** M/6 | **Duração:** 81 min.

**Bilhete:** Menores de 12 anos - gratuito

A partir de 12 anos - 3,21 euros



**Horário da bilheteira:** 3ª feira a sábado, das 14:30H às 19:30H | Tel.: 210 888 900  
Rede Ticketline (nos seus postos de venda, parceiros e online, em [www.ticketline.pt](http://www.ticketline.pt))

**MARÇO E ABRIL**

9:15H, 10:30H E 14:30H

**TODAS AS SEGUNDAS, QUARTAS E SEXTAS**

**BIBLIOTECA MUNICIPAL  
BENTO DE JESUS CARAÇA - MOITA**

**BIBLIOTECA VIVA**

**“PERFEITO PARA DOIS”**

DE TRACEY CORDEROY E ROSALIND BEARDSHAW

**E “O GATO QUE NÃO TINHA AMIGOS”**

DE IRENE VERDÚ E VERÓNICA ARANDA

**Destinatários:** Alunos do ensino pré-escolar e 1º ciclo  
Participação gratuita mediante convite



**ATIVIDADES DISPONÍVEIS PARA AS ESCOLAS**

Sujeitas a Inscrição pelos Professores

Inscrições através do telefone 210 817 040

+ **info.:** Consultar programa próprio afixado nas escolas



**Sopa de Letras**  
procura as seguintes palavras

**Jogo**



- Coelho
- Guloso
- Curioso
- Páscoa
- Chocolate
- Ovo

S	C	P	A	L	C	H	O	C	O	A
D	H	A	O	V	O	X	W	G	Q	Y
A	O	L	H	I	N	H	S	U	P	E
R	C	N	O	S	F	A	V	L	U	R
J	O	S	C	O	E	L	H	O	X	V
M	L	N	M	A	N	H	T	S	D	I
P	A	S	C	O	A	I	O	O	T	B
B	T	H	F	C	U	R	I	O	S	O
V	E	S	T	G	N	X	H	H	G	O

**Adivinha**

Como é, como é  
Como é que se faz,  
omelete de chocolate?

Solução: Com ovos da Páscoa



*Moita*  
MUNICÍPIO